

イベント開催のお知らせ

あけましておめでとうございます。 本年もよろしくお願いたします。

新しい1年が始まりました！皆様にとって明るく楽しい1年となりますように ✨

今年最初のお手紙は、メルマガ登録のお願いと、アルテピア開催イベントのお知らせです。

ナビゲート会員意見交換会開催のお知らせ

4月19日(土) | 展示室(正面玄関入って左手側) 時間 10:00~11:30

今年も「ナビゲート会員」の皆様を対象に意見交換会を行います！簡単な飲み物をご用意し、他の会員の皆様とも交流いただきながら、活動に関する質問・ご要望などを自由にお話しいただける場です。

ナビゲート活動未経験の方もぜひご参加をお待ちしています！

無料で簡単！

メルマガ登録のお願い



アルテピアのメルマガに登録いただくと、**アルテピアが主催・共催するイベントの情報や会員特典情報などがいち早く届きます。**

郵送料金の値上げなどにより、今後の情報発信は、メール配信がメインになる予定です。

まだ登録いただいていない方はメールアドレス・メルマガの登録をお願いします。

特にナビゲート会員の皆様には活動情報などもメールにてお送りさせていただきますので、ぜひメールアドレスの登録をお願いします。

※郵送物が不要な方は下記「■お問合せ」までご連絡ください。

こちらから
メルマガ登録
できます！



SNSの
アイコンは
こちら！



Facebook & Instagram

イベントの最新情報を
発信しています。
こちらも要チェック！

■お問合せ

安来市総合文化ホール アルテピア

〒692-0014 島根県安来市飯島町70

TEL : 0854-21-0101

FAX : 0854-21-0250

メールアドレス : arte@artepia.jp

※会員の退会・変更は、メール(お名前、会員番号記載)
またはお電話にてご連絡ください。



▼ アルテピアにてこちらのチケット発売中、購入はお早めに！



爆笑と多幸感で
観るものを包み込む
文珍ワールド！

桂文珍

独演会

2025年

2月9日

[日曜日]

安来市総合文化ホール

アルテピア 大ホール

開場13:00
開演14:00

全席指定 前売4,500円(税込) / 当日4,800円(税込)

チケット販売 2024年11月23日(土) 10:00~

プレイガイド

●日本海テレビオンラインチケット ●安来市総合文化ホール アルテピア Tel.0854-21-0101
●チケットぴあ【Pコード:530-334】 ●ローソンチケット【Lコード:63087】 ●イープラス
●CNプレイガイドチケット電話予約 Tel.0570-08-9999 (年中無休10:00-18:00) ※オペレーター対応

主催:日本海テレビ 共催:安来市文化総合ホール アルテピア

お問合せ:日本海テレビ事業部 Tel.0857-27-2136 (平日9:30-18:00)

安来 今昔 物語

講演×アコーディオンの創作舞台

講師

玉田玉秀斎

アコーディオン奏者
かとうかなこ

他出演者

語り部隊(市民参加)

月の輪神事奉賛会

安来節保存会

2025年

2月2日(日)

14:00開演 [13:30開場]

安来市総合文化ホール
アルテピア [小ホール]

全席自由

- 主催: 安来市総合文化ホール アルテピア
- 助成: 芸術文化振興基金助成事業、
コミュニティ助成事業



芸術文化振興基金助成事業



チケット販売 11月2日(土) 10:00~

チケット料金 [全席自由]	パートナーズクラブ割引 1/26(日)まで	前売	当日
一般	1,500円	2,000円	2,500円
18歳以下	500円	1,000円	1,300円

※未就学児入場不可
 ※アルテピアパートナーズクラブ割引と当日券はアルテピアのみで販売します。
 ※18歳以下券は当日入場時に身分証明書(生年月日がかかるもの)をご提示いただけます。
 ※車イススペース、情報支援用イヤホンの借用をご希望の方はアルテピアまでご相談ください。

お問い合わせ



安来市総合文化ホール アルテピア
ARTEPIA
Yasugi General Culture Hall

〒692-0014 島根県安来市飯島町70
TEL 0854-21-0101

最新情報は
コチラを
チェック▼



安来

今昔物語

たまたま
だてに
きよく
あゆみ
しめし
めし
ない
玉田玉秀齋



留学がきっかけで日本文化に興味を持ち、2001年、四代目・旭堂南陵に入門。アメリカ・フェアヘブン、ラスベガス、ブラジル及び国内でも英語講談を行い、音楽コラボ講談、立川文庫続き読みなどに取り組む。2016年に四代目・玉田玉秀齋を襲名。近年は地域の忘れられた物語に光を当てる“観光講談”に力を入れ、『東吾妻忍者物語』『近江聖徳太子物語』など、安来では『金屋子神伝説』『山中鹿介物語』を創作。



かとう
かなこ
かなこ

4歳からアコーディオンをはじめる。全日本、全仏アコーディオンコンクール優勝。女性トップアコーディオン奏者として活躍。フランスから帰国後全国でコンサート活動を中心に、舞台や演劇などの音楽制作を行う。フランスや北欧のダンス音楽など多くのレパートリーを持ち、特にオリジナル曲の評価が高い。現在10枚のアルバムをリリース。近年は、ポーランド、ドイツ、中国、タイ、香港、台湾などにも活動の幅を広げている。

月の輪神事奉賛会

月の輪神事は1300年以上続いており、未来永劫続けていくことで疫病退散を願掛けがされた神事です。地元の新町、西御幸、大市場、八幡町の4自治体が出演。

語り部隊

一般公募で申し込んだ市民17名が出演。玉田氏の指導を受け、作品の中で、安来市の民話「さぎの湯」「十神山」「月の輪神事」を語る。

安来節保存会

安来節は島根県の代表的な民謡で、どじょうすくいきょくどうなんりょうの唄としても全国的に広く親しまれています。安来市は古くから鉄や米の積出港として栄え、元禄の頃に北前船の船頭たちによって、全国の追分、おけさなどの民謡や、田植歌、船歌などが盛んに交流しました。そこから生まれた「さんご節」をさらに改良して、安来節の原型ができたといわれています。

協力

安来市のお話を 聞かせていただいた皆様(順不同)

安来節保存会、月の輪神事奉賛会、県立安来高校、和鋼博物館、清水寺、雲樹寺、加納美術館、足立美術館、えーひだカンパニー、吉田酒造、矢田醤油店、紙季漉(広瀬和紙)、さぎの湯荘、Ton-ton

注意事項 史実を元にしたフィクションの物語です

プレイガイド

安来市総合文化ホール アルテピア TEL 0854-21-0101
島根県民会館チケットコーナー / オンラインチケット「シマチケ」 TEL 0852-22-5556
米子市文化ホール TEL 0859-35-4171
アクティブ・プロ TEL 0859-48-0700



ARTEPIA
Yasugi General Culture Hall

お問い合わせ 安来市総合文化ホール アルテピア
〒692-0014 島根県安来市飯島町70
TEL 0854-21-0101

アルテピア <https://www.artepia.jp>

子ども無料 チケット

child support ticket



先着20名様を
公演に御招待!

対象 小学生以上、18歳以下
※小学生は保護者同伴(有料)

条件 終演後、2/16(日)までに感想
(200字以上[応相談]、書式なし)
をアルテピアへご提出ください。

応募先 アルテピア

応募期間 11.2(土) ▶ 2025.1.26(日)

子どもたちの遊び場！
「木のおもちゃ」「わくわくステージ」「美味しい食べ物」で一日楽しもう♪

あるてぴあ 絵本市 2025

入場
無料



2025 **2.23** 日祝 10:00~15:00

安来市総合文化ホール アルテピア 小ホール・展示室

寄付絵本プレゼント!

えほん

寄付絵本の中から
お気に入りの1冊をプレゼント!

お子さまお一人につき1冊プレゼントします。
約100冊ご用意し、当日9:00から整理券を配布、
9:45から絵本を配布します。
整理券がなくなり次第終了! お早めにお越しください。

★わくわくステージ

楽器の演奏や朗読劇を行います。
実際に触れる楽器体験コーナーや、一緒に歌うコーナーもあります。



安来スティールパン
オーケストラ
(スティールパン演奏&
ミニ楽器体験コーナー)



演劇
Project Bee
(朗読劇)



よしだ
あきかず
(ギター弾き語り)



澤田 利明&
汰生喜-Taiki-
(サクソ・ピアノ演奏)

※出演者はアルテピア アーティストバンク登録者です。

★Ton-ton木育ひろば

安来を拠点に活動するTon-tonさんのぬくもりあふれる木のおもちゃいっぱい木育広場です。
大好評につき昨年より1.5倍に拡大しました!
家族で楽しく遊べるスペース♪

●時間…10:00~15:00

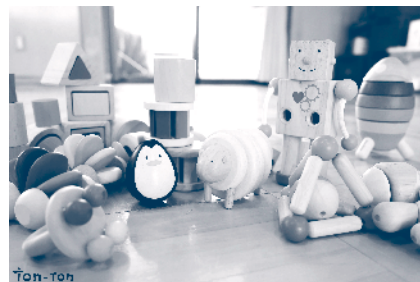

あるてぴあ 絵本市 2025

ぬくもり感じる木のおもちゃがたくさんのお木育広場や、コンサート、朗読劇が楽しめるわくわくステージ、パンやお菓子、お弁当の店など子どもと一緒に一日中楽しめる絵本市です！毎年大好評の「寄付絵本プレゼント」も実施します。たくさん子どもたちに読んでほしいという気持ちで一般の方から寄付いただいた絵本です。一日楽しめる子どもの遊び場をテーマにした子育て世代の交流拠点「あるてぴあ絵本市 2025」へ、ぜひお越しください。

小ホール内



無料 わくわくステージ

- 10:00～ 絵本市 開場
- 10:30～ 安来スティールパンオーケストラ
(スティールパン演奏&ミニ楽器体験コーナー)
- 11:30～ 演劇Project Bee(朗読劇)
- 13:30～ よしだ あきかず(ギター弾き語り)
- 14:30～ 澤田 利明&汰生喜-Taiki-(サククス・ピアノ演奏)
- 15:00 絵本市 終了



無料 Ton-ton木育ひろば

島根県産材を活用した積み木をはじめ、日本・世界の木のおもちゃをたくさんひろげ、遊びながら樹木の魅力をお届けします。家族の時間を大切に、ぜひお子さまと一緒に楽しい時間をお過ごしください。

- 時間…10:00～15:00
- 木のおもちゃの販売

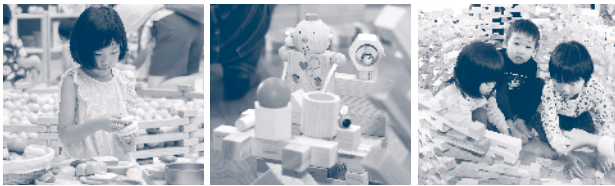

ステージ出演者プロフィール

♪安来スティールパンオーケストラ

「ハガネの街・安来」をPRするため、2019年に結成したドラム缶楽器「スティールパン」を演奏する楽団です。普段はアルテピアで練習をしながら市内のイベントに演奏しに出かけたり、アルテピア主催のイベントに参加しています。

♪演劇Project Bee

メンバー5人の女性演劇グループ。それぞれ各地で演劇活動後、米子でグループを結成。心に刺さる作品を目標に近年朗読劇を精力的に行っています。ステージでは朗読劇「くぶりろんごすてなむい-泥棒ねずみのお話-」(安部公房)を披露！

♪よしだ あきかず

米子市在住。シューベルト、シューマンなどの歌曲、第九、レクイエムなどのソロ、モーツァルト、プッチーニなどのオペラへの出演のほか、ギター弾き語りコンサートも行っています。
「北風小僧の寒太郎」「ヤンチャリカ」など楽しくいっしょに歌いましょう！

♪澤田 利明&汰生喜-Taiki-

澤田 利明

地元、安来市出身のサクソフォン奏者。演奏会の企画、レコーディング、自身のリーダーバンドによる演奏他、山陰で活躍中のアーティストのサポート、音楽教室講師としても後進の育成など、多方面で山陰の音楽シーンに携わっている。

汰生喜-Taiki-

歌手、作詞作曲、ピアノ弾き語り、脚本演出とマルチに活動中。小学生で劇団ひまわりにて初舞台を踏み、東京藝大作曲科で学び、劇団四季の舞台に出演。ロンドンへ留学後、出雲地方に移住しアーティスト活動を開始。また、一人一人の個性を引き出し、表現力を高めるレッスンやワークショップも行っている。

小ホール1階ホワイト

【食べ物】

- しふおんながた(パン・米粉スイーツ ほか)
- カフェ&キッチン すずかぜ
(ワンコイン子ども食堂弁当・ジュース ほか)
- Pâtisserie Dahlia(クッキー・焼き菓子 ほか)
- cieloxx(米粉チュロス・りんご飴)



【絵本・絵本グッズ】

- 子どもの本 つ〜ぼ(絵本・絵本雑貨 ほか)



【ワークショップ】

- アートワークショップ
「ポップアップカードを作ろう」(300円)

小ホール2階ホワイト

寄付絵本プレゼント



- 整理券配布…9:00から
※正面玄関入ってすぐの所で配布します。
※先着100名で、整理券がなくなり次第終了します。
- 寄付絵本プレゼント…9:45から

展示室



- えーひだカンパニー
(比田米掬い取り・玄米甘酒チーズケーキ ほか)
- 無料 飲食スペース

使わなくなった絵本のご寄付をお願いします。

皆さまの使わなくなった絵本を大募集！どんな絵本でも構いません。寄付いただいた絵本は清掃後、絵本市にて子どもたちに無料でプレゼントします。大切な思い出と共に次の子どもたちに絵本を引き継ぎませんか？

■回収場所：アルテピア総合案内の絵本回収BOX ■回収時期：通年で募集中

